

Primer encuentro formativo en economía social para aliados de las obras jesuitas en México, estrategias de innovación social e impacto comunitario.

First training meeting on social economy for allies of the Jesuit works in Mexico, Strategies for social innovation and community impact.

Mariana Reyes Gámez Universidad Iberoamericana Puebla
Licenciada en Ingeniería Industrial y Maestra en Desarrollo Humano por la Universidad Iberoamericana Puebla.

mariana.reyes2@iberopuebla.mx

Stella Maris González Instituto Tecnológico y de Estudios Superiores de Occidente (ITESO)
Maestra en Gestión del Conocimiento y Educación, y en Desarrollo Emprendedor y Educación

stella@iteso.mx

Semblanza

Actualmente es Coordinadora de Vinculación del Laboratorio de Innovación Económica y Social de la Universidad Iberoamericana Puebla. En los últimos cinco años ha coordinado y colaborado en proyectos orientados a la gestión de procesos de Economía Social.

Es licenciada en Ingeniería Industrial. Estudió la maestría en Desarrollo Humano por la Universidad Iberoamericana de Puebla. Ha participado en procesos de construcción de vida digna con diversas poblaciones, desde el enfoque centrado en la persona.

Ha colaborado en diferentes áreas de la Universidad Iberoamericana de Puebla durante los últimos quince años, en donde se ha desempeñado como asistente del Campo Estratégico de Pobreza y Exclusión del sistema de universidades jesuitas. Además de ser parte del equipo del Centro de Formación Integral y del Centro de Formación Humanista.

Semblanza

Coordina el programa de Economía Social del Centro Universidad Empresa, realizando actividades de formación, intervención, visibilización e incubación de empresas de economía social.

Coordina la Academia de Desarrollo de plan de negocios, materia impartida en la UAB de Innovación y emprendimiento, docente de la asignatura de Innovación y Emprendimiento.

Coordina NODESS ITESO. Certificación del INAES como nodo de impulso a la economía social y solidaria, encargado de ejecutar formaciones e intervenciones en alianza con diferentes organismos.

Diseño de metodologías y proyectos curriculares para la formación de emprendedores y consultores. Diseño y operación de proyectos para trabajo en escenario. Ejecución de proyectos de intervención y formación, para el desarrollo productivo y el combate a la desigualdad Vinculación con organismos estatales, federales y OSSES para la ejecución de proyectos y fondeo de los mismos.

Los **Nodos de Impulso a la Economía Social y Solidaria**, conocidos como **NODESS**, son gestionados por el Instituto Nacional de Economía Social-INAES y tienen como objetivo generar ecosistemas de economía social que resuelvan problemáticas o necesidades de las comunidades y de los Organismos del Sector Social de la Economía (OSSE), en donde se fortalezcan las soluciones existentes, mediante acciones, metodologías de impulso, capacitación, promoción, asistencia técnica, difusión, acompañamiento, construcción, fomento y consolidación de actividades empresariales de la economía social.

La particularidad de estos **NODESS** consiste en que la conformación de los mismos debe darse en alianza con, al menos, una instancia de gobierno, una OSSE y una institución educativa.

El **NODESS SUJ**, conformado por universidades del **Sistema de Universidades Jesuitas (SUJ)** y el programa **CIAS por la Paz**, busca robustecer y complementar muchos de los programas de incidencia que, de por sí, cada institución realiza desde diferentes territorios. Además, se pretende generar un espacio de reflexión conjunta, con la posibilidad de establecer proyectos colectivos, que generen un mayor impacto socioeconómico en diferentes regiones.

La primera actividad realizada como **NODESS SUJ** fue el **Primer encuentro formativo en economía social para aliados de las obras Jesuitas en México, estrategias de innovación social e impacto comunitario**, cuyo objetivo fue brindar un espacio de conocimiento y reflexión sobre la economía social y su impacto, tanto al exterior como al interior de sus instituciones.

Para la inauguración de este evento virtual, se contó con la presencia de algunos rectores de las universidades del SUJ, quienes compartieron la visión de las universidades confiadas a la Compañía de Jesús, además de la contribución y empuje que cada institución está dando al tema de la economía social, a través de actividades de difusión, investigación e implementación, con la mayor intención de promover la transformación social y la generación de vida digna.

En su participación, el **Dr. Luis Arriaga Valenzuela S.J.**, rector del ITESO,

mencionó que la institución ve en la economía social una alternativa de desarrollo e impacto social y económico, ya que supone colocar en el centro del desarrollo local a las personas y al bien común. Además, agregó que las organizaciones de la economía social y solidaria constituyen una evidencia palpable para entendernos a nosotros mismos como seres capaces de hacer realidad una economía más fraterna, satisfactoria y justa para todos y todas.

Una economía sustentada por una ética de la solidaridad y de la cooperación, buscando romper paradigmas y entendiendo que puede darse en diferentes contextos socioeconómicos y que su implementación está al alcance de todos y todas.

Por último, resaltó la importancia de la conformación de este NODESS ya que lo considera como un marco ideal para generar alianzas y una real vinculación entre las diferentes instancias: gobiernos, OSSES e instituciones educativas, buscando generar impactos para combatir la desigualdad y la pobreza.

Por su parte, el maestro [Mario Ernesto Patrón Sánchez, rector de la Ibero Puebla](#), recalcó que es urgente la consolidación de procesos económicos restaurativos, que innoven en la producción colectiva de bienes y servicios. Esto, después de mencionar que existe una ausencia de políticas públicas y falta de legislación en nuestro país, lo que nos coloca en el segundo país con mayor desigualdad, según datos de la OCDE.

Subrayó que [esto debe invitarnos a generar procesos de transformación en el entorno, desarrollando](#), desde las universidades, un eje de acompañamiento a los alumnos de procesos colectivos, solidarios y democráticos. Considera que es en la universidad en donde se debe promover el diálogo crítico desde la diversidad con diferentes instancias e instituciones, que promuevan la economía social, focalizando la mirada en lo local, la reconstrucción del tejido social, la reconciliación y la construcción de paz. Es decir, procurar la justicia social, que es el eje prioritario de la identidad universitaria. Finalizó su participación celebrando la colaboración entre las universidades de SUJ e invitó a continuar con la suma de esfuerzos y la generación de alianzas estratégicas para ensanchar las

capacidades de incidencia.

Durante su participación, el [Dr. Alexander Paul Zatyryka Pacheco S.J.](#), rector de [la Ibero León](#), habló sobre la importancia de la generación de sinergias con mirada compartida, orientadas a la promoción y generación del bien vivir, a través de las universidades, para lograr el país que todas y todos queremos. Considerando las acciones de incidencia, incubación, investigación, como puentes de vinculación con los programas de incidencia social. Expresó que dichas acciones deben ser acercadas de una manera sencilla a los estudiantes, profesores y la sociedad, para que se logre una buena transmisión y difusión de la economía social, comprendiendo los contextos de las comunidades, las cuales cuentan con sabidurías ancestrales y capacidades para orientar al resto de la sociedad en relación con el entorno y que acercan al bien vivir. Subrayó la importancia de que las universidades pongan a disposición de las comunidades herramientas que les permitan insertarse al entorno económico, a través de proyectos viables que las doten de elementos para interactuar de una manera constructiva, sin pretender modificar su identidad.

Durante el foro, también se contó con la presencia de [Jorge Atilano González Candía S.J.](#), encargado del Sector Social de la Provincia Mexicana de la Compañía de Jesús, quien reconoció que las universidades jesuitas se distinguen por la formación de jóvenes sensibles y comprometidos con el análisis de la realidad. Identificando que dentro de las causas estructurales de los grandes problemas del país se encuentra el modelo económico. Mencionó que vivimos una realidad en la que es evidente la desigualdad ocasionada por el modelo económico excluyente, que descarta a millones de hombres y mujeres. Tal como lo menciona de manera permanente el papa Francisco y como reconocen los jesuitas en la última Congregación General 36 (Red AUSJAL, 2017):

[Las injusticias y desigualdades que viven los pueblos marginados, junto a un enorme crecimiento de la riqueza y el poder en el mundo, se da un enorme y continuo crecimiento de la desigualdad. Los modelos de desarrollo económico dominantes hoy día, dejan a miles de personas especialmente a jóvenes y a personas vulnerables sin oportunidad para integrarse en la sociedad. Estamos dominados por un modelo económico que sobrevalora las ganancias a costa de la familia, del medioambiente, la salud, y sus contextos.](#)

En este sentido, señaló que es urgente formar a los estudiantes en la construcción de un modelo de economía que cuide de las personas. Puntualizó que, en su experiencia desde el trabajo por la construcción de paz, ha constatado que existe un sector del empresariado que está preocupado por la inseguridad y la violencia, y que se encuentran interesados en construir ambientes más sanos y seguros. Sin embargo, considera que faltan los caminos concretos para hacer realidad la apuesta de la solidaridad desde la economía, por lo que reconoce el valor del trabajo de las instituciones jesuitas en la generación de vínculos y procesos de formación que resaltan la gran riqueza en la experiencia de los grupos... desde lo local y lo territorial, que están construyendo la economía social desde abajo. De ahí la importancia de que la universidad lo retome para ponerlo a dialogar con la academia y hacer alianzas estratégicas con el gobierno, sector empresarial, para poder recuperar una economía social y solidaria, y defender un modelo económico más incluyente y comprometido con el medio ambiente, finalizó.

Después de este primer foro, la Ibero Ciudad de México se integró al NODESS SUJ, en el que se cuenta también con la participación de la Universidad Loyola del Pacífico. [Las instituciones jesuitas han continuado el trabajo de formación y difusión de la economía social, aprovechando las acciones y proyectos desde cada institución, esto contribuye a lograr un mayor impacto en las comunidades universitarias y en las organizaciones con las que se colabora.](#) Sin duda, las reflexiones de los rectores y del representante de lo social de la Provincia Mexicana de la Compañía de Jesús dejan en evidencia la importancia y urgencia de promover el bien vivir, a través de un modelo económico más justo y equitativo, que cuide de las personas y de su vida digna.

Por ello, debe aprovecharse el potencial de las universidades para formar profesionistas sensibles, críticos y analíticos de la realidad social, que les permita ubicar la posibilidad de incidir en la transformación social desde sus disciplinas, con procesos colectivos y colaborativos, que se promuevan desde la solidaridad, el amor y la fraternidad. Teniendo siempre presente la importancia de [crear vínculos y estrechar redes con organizaciones](#), grupos empresariales, gobiernos, iglesias y todos aquellos aliados con los que sea posible permear el valor de la organización en las comunidades y los cambios sociales que se pueden lograr al trabajar juntas y juntos.

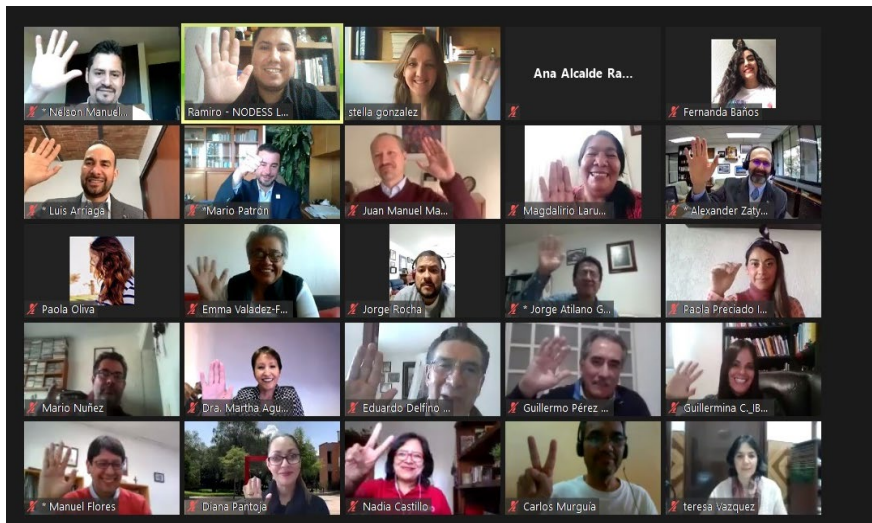

REFERENCIAS

Red AUSJAL (2017). La Congregación General 36 y la Universidad Carta de AUSJAL N.º 46.